

# HØSTMØTE 2022

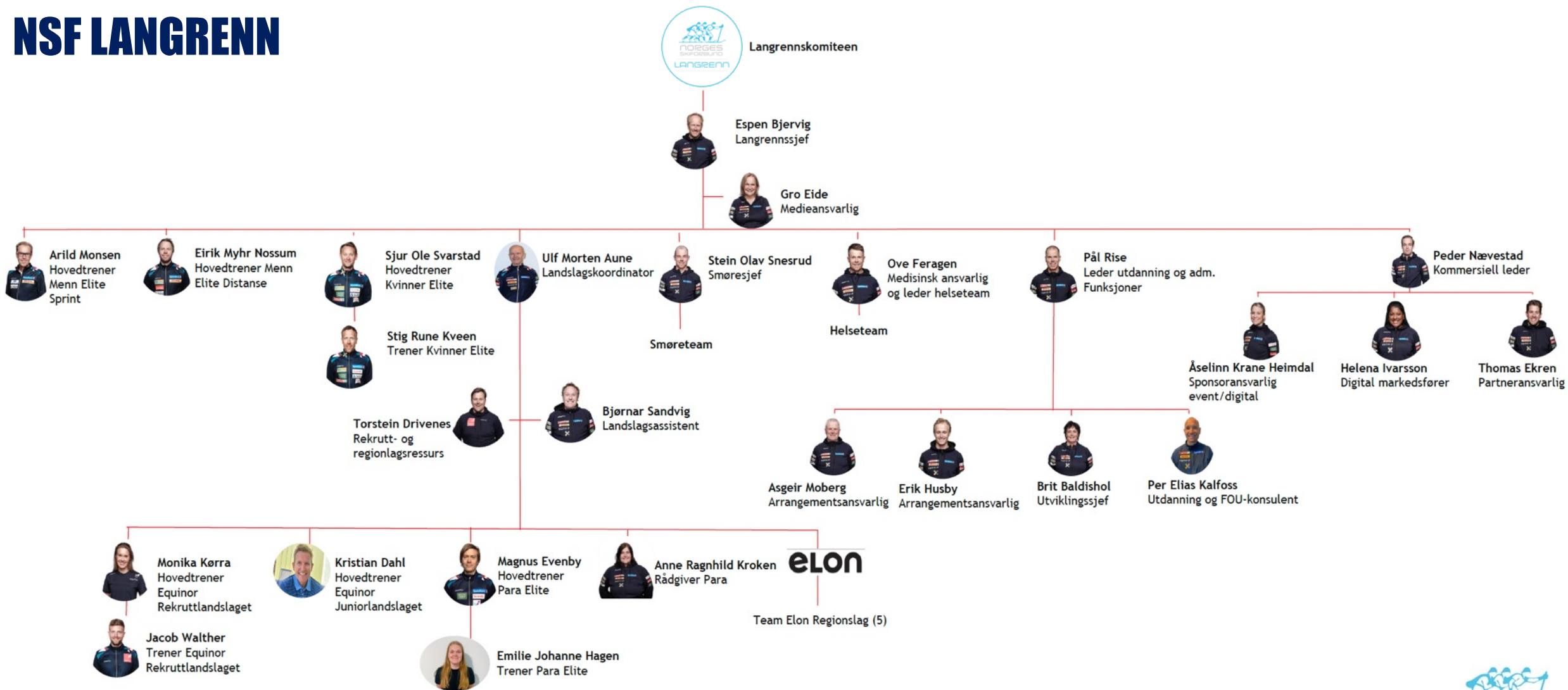

# ORGANISASJONSKART

## NSF LANGRENN





# SESONGEN 22/23 | HØYDEPUNKTER

**Para VM Østersund**

**20.01-29.01**

**VM Planica**

**21.02-05.03**

**Jr/U23 VM Whistler**

**27.01-05.02**





# Budsjett og prognose 2022

		<b>Inntekter</b>		<b>Kostnader</b>		<b>Resultet</b>	
		<b>Hele året</b>		<b>Hele året</b>		<b>Hele året</b>	
		<b>Revidert budsjett</b>	<b>Prognose</b>	<b>Revidert budsjett</b>	<b>Prognose</b>	<b>Revidert budsjett</b>	<b>Prognose</b>
70	Langrenn adm.	-83 155 925	-83 739 426	28 517 166	28 967 967	-54 638 760	-54 771 459
71	Landslag	-1 668 000	-1 433 409	36 578 218	36 480 535	34 910 218	35 047 126
72	Rekrutteringslag	0		15 362 395	16 350 705	15 362 395	16 350 705
73	Bredde & utvikling	-12 219 021	-11 891 872	17 104 471	16 189 035	4 885 450	4 297 163
74	Integrering langrenn	-3 298 000	-2 574 459	4 998 274	4 176 962	1 700 274	1 602 503
	<b>Sum Langrenn</b>	<b>-100 340 946</b>	<b>-99 639 165</b>	<b>102 560 524</b>	<b>102 165 204</b>	<b>2 219 578</b>	<b>2 526 039</b>



# Marked



# Samarbeidspartnere

## Lagsponsorer



Scandic



SPAR



ELDORADO



## Strategiske samarbeidspartnere

GARMIN



TEMPUR

isklar



Skedsmo  
BUD & VARE



IDT SPORTS

SWIX

gosh! profilhuset



KOMENT  
creating memories



bilia

SpareBank 1

Hovedsamarbeidspartner forlenget til 2025

CRAFT

Ny klesleverandør, frem til 2027

equinor

Hovedsamarbeidspartner junior og rekrutt

elon

Hovedsamarbeidspartner regionslag, forlenges



# IDRETTSINTERESSE 2022

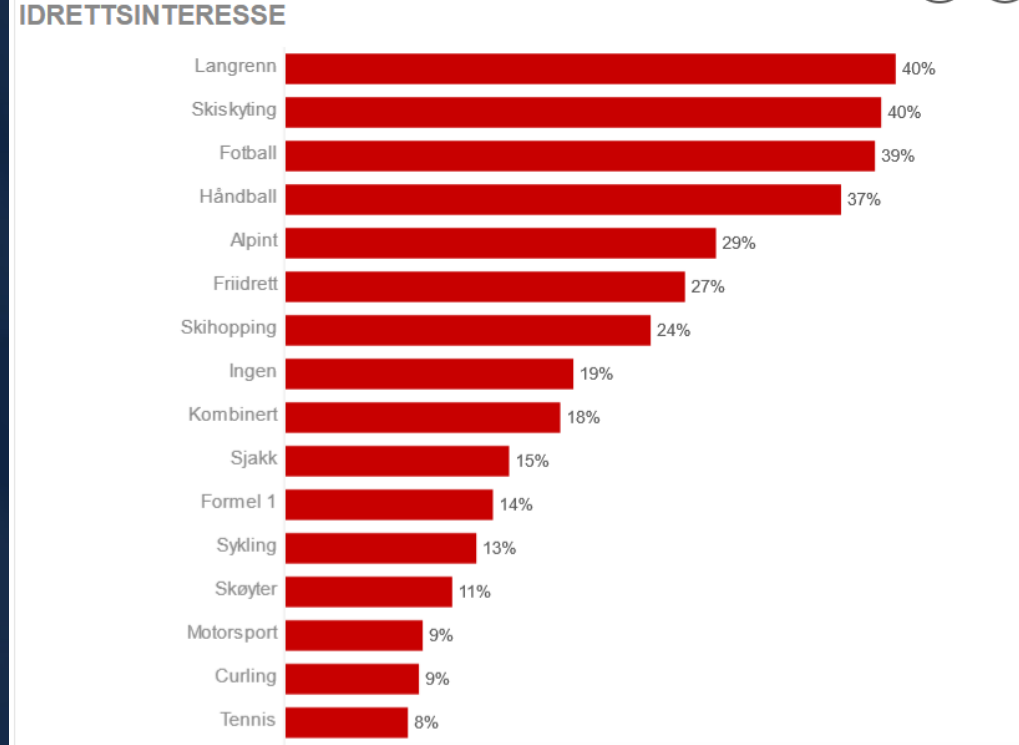
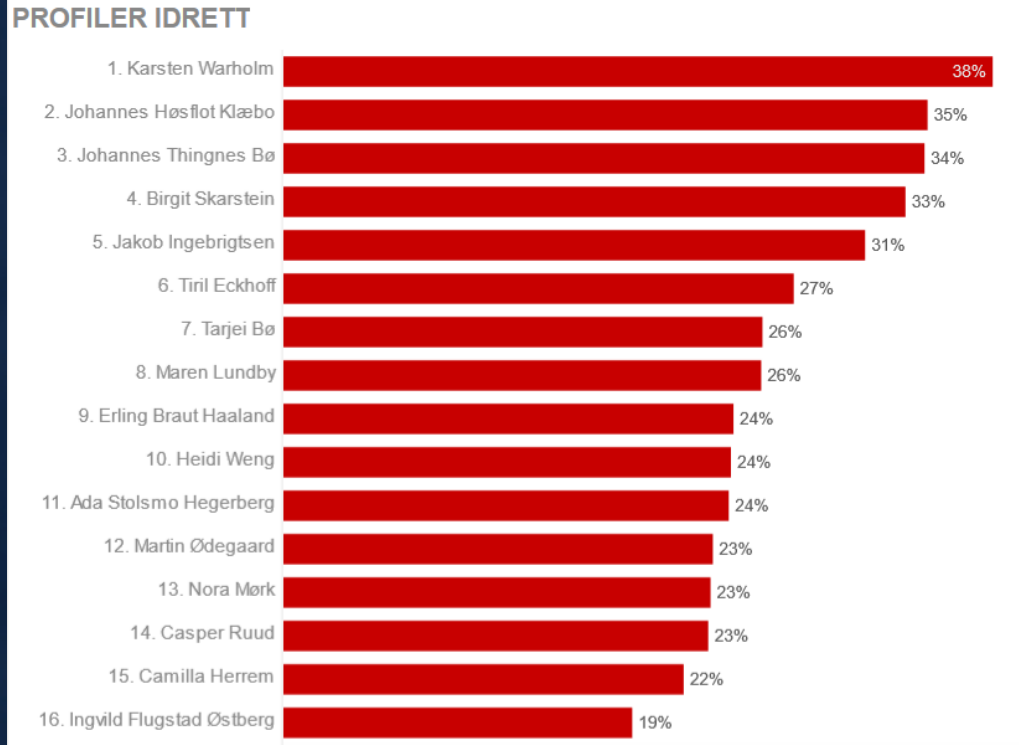



# TOP 10 KONKURRANSESENDINGER

Dato	Ukedag	Starttid	Kanal	Tittel	Event	Seere	Markedsandel
13.02.2022	Søn	7:28:00	TVNorge	OL 2022: Langrenn, 4x10 km. stafett, menn	OL	587 000	86,1%
12.02.2022	Lør	8:28:00	TVNorge	OL 2022: Langrenn, 4x5 km. stafett, kvinner	OL	540 000	86,5%
05.02.2022	Lør	8:44:00	TVNorge	OL 2022: Langrenn, 15 km. skibytte, kvinner	OL	534 000	85,4%
19.02.2022	Lør	7:57:00	TVNorge	OL 2022: Langrenn, 50 km. fellesstart, menn	OL	484 000	86,9%
05.12.2021	Søn	11:42:00	NRK1	V-cup langrenn, stafett kvinner	VCup Lillehammer	474 000	79,4%
06.02.2022	Søn	8:18:00	TVNorge	OL 2022: Langrenn, 30 km. skibytte, menn	OL	472 000	88,0%
01.01.2022	Lør	11:34:00	TV3	Tour de Ski Sprint	Tour de Ski	430 000	49,6%
31.12.2021	Fre	15:11:09	TV3	Tour de Ski 10 km fellesstart, kvinner	Tour de Ski	417 000	66,1%
10.02.2022	Tor	7:58:00	TVNorge	OL 2022: Langrenn, 10 km. kvinner	OL	404 000	85,1%
11.02.2022	Fre	7:56:00	TVNorge	OL 2022: Langrenn, 15 km. menn	OL	397 000	83,2%

- Stor oppmerksomhet under Mesterskap og Tour de Ski.
- Proaktivt jobbe sammen med rettighetshavere for å opprettholde interesse.
- Videreutvikle egne digitale flater





# RETTIGHETSHAVERE 2022/23



**World Cup**  
**Inkl. Sveits, dvs**  
**hele Tour de Ski**



**VM Planica**  
**Beitostølen, NM,**  
**World Cup Norge og Østerrike**





# SOSIALE MEDIER

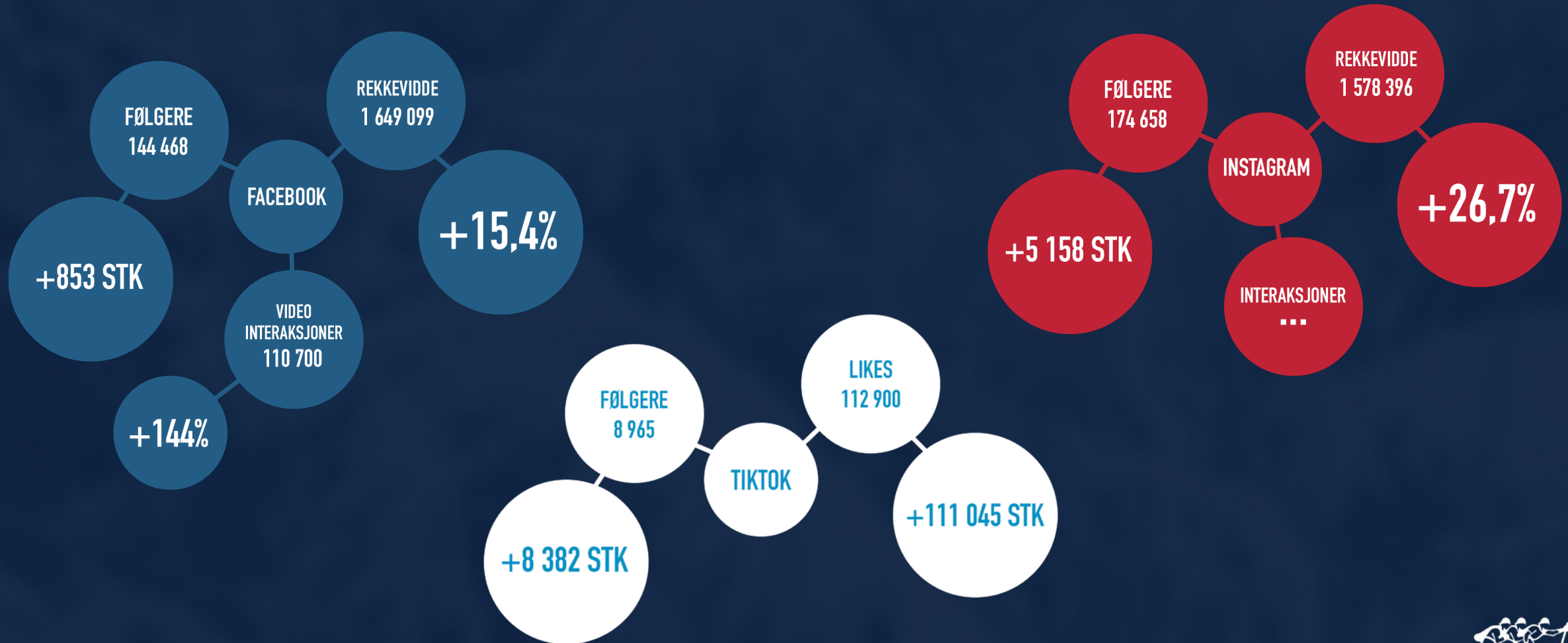

# BEITOSTØLEN

## VELKOMMEN TIL SESONGÅPNING 2022

*NSF Langrenn har den glede av å invitere alle våre samarbeidspartnere til kick-start av årets sesong på Beitostølen.*



Nettverkstreff

Skreddersydde opplegg for deres ansatte

Mulighet for å komme tett på lagene

Sponsorstafett og Afterski

Julebord og andre middager



# NORSWE CAMP PLANICA

**Expo-trailer  
Pre race info**

**Aktiviteter  
Konkurranser**

**Faglig innhold  
Besøk av utøvere**

**Samlingspunkt  
Nettverkstreff**

**Foredrag  
Møtebooking**



**BUSINESS  
X-COUNTRY**

TRONDHEIM | FIS Nordic  
**2025** World Ski  
Championships



**Interreg**  
Sverige-Norge  
Europeiska regionala utvecklingsfonden

