



Norges Skiforbund



Høstmøte Sogn og Fjordane skikrins søndag 27 oktober 24



Overordnet mål

NSF vil strekke seg for å bli et særforbund som utvikler og ivaretar klubbene sine til å kontinuerlig bli bedre på rekruttering og fornying

NSF har ca. 1040 skiklubber, 16 skikretser, 7 grener + para langrenn og para alpint og p.u.

Utvikling skapes lokalt i den enkelte skiklubb og skikrets. Ved å kontinuerlig fokusere på forbedring og utvikling sammen med våre 7 grener vil vi som særforbund få skiklubber som blir særdeles gode på rekruttering av barn og unge, samt inkludering og samvær for voksne i klubbarbeid.

NSF rekruttering er skiforbundets operative ledd ut til våre 1040 skiklubber. I våre 16 skikretser ivaretas både administrative oppgaver, kompetanse tiltak og aktivitet og verktøy til det arbeid våre skiklubber daglig utfører for å bli attraktive blant barn og unge og familier.

Rekruttering vil også bety at klubbene ivaretar aktivitet i et folkehelseperspektiv i lokalmiljøet. Våre klubber tilrettelegger for uorganisert aktivitet i sine anlegg. Oppretter møteplasser og lager KM-vis av løypetraseer og skiløyper som brukes for selvinitiert aktivitet for innbyggerne i alle aldre. Dette er vårt samfunnsansvar, rekrutteringsansvar, og en vesentlig omdømmeaktivitet for våre klubber og Norges skiforbund.

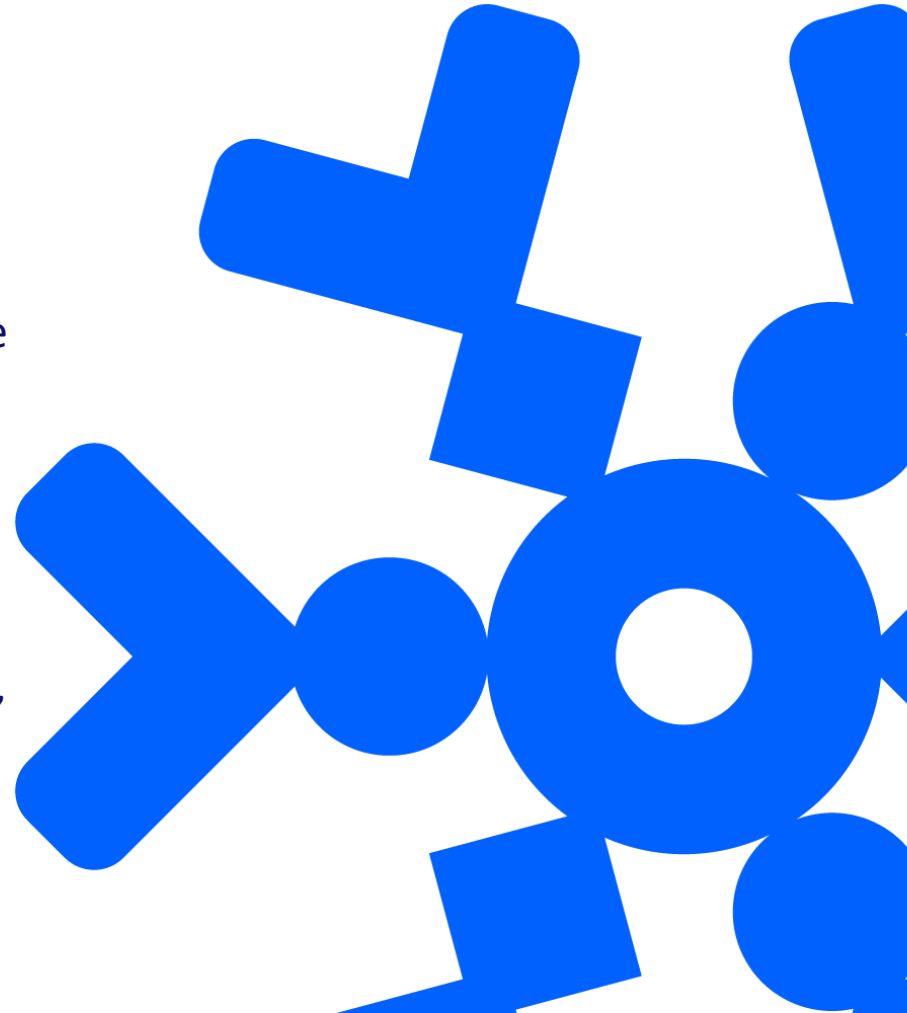

Organisasjonskart

Rekrutteringsavdelingen

Sven Håkon Leder (100%)

Marianne
Leder SKU (50%)
Rekr.anlegg (50%)

Jonas- Digital
(40%)

12
Skiklubbutviklerer
(8,8 årsverk)

16
Skikretser
Adm.sjefer
(14,6 årsverk)

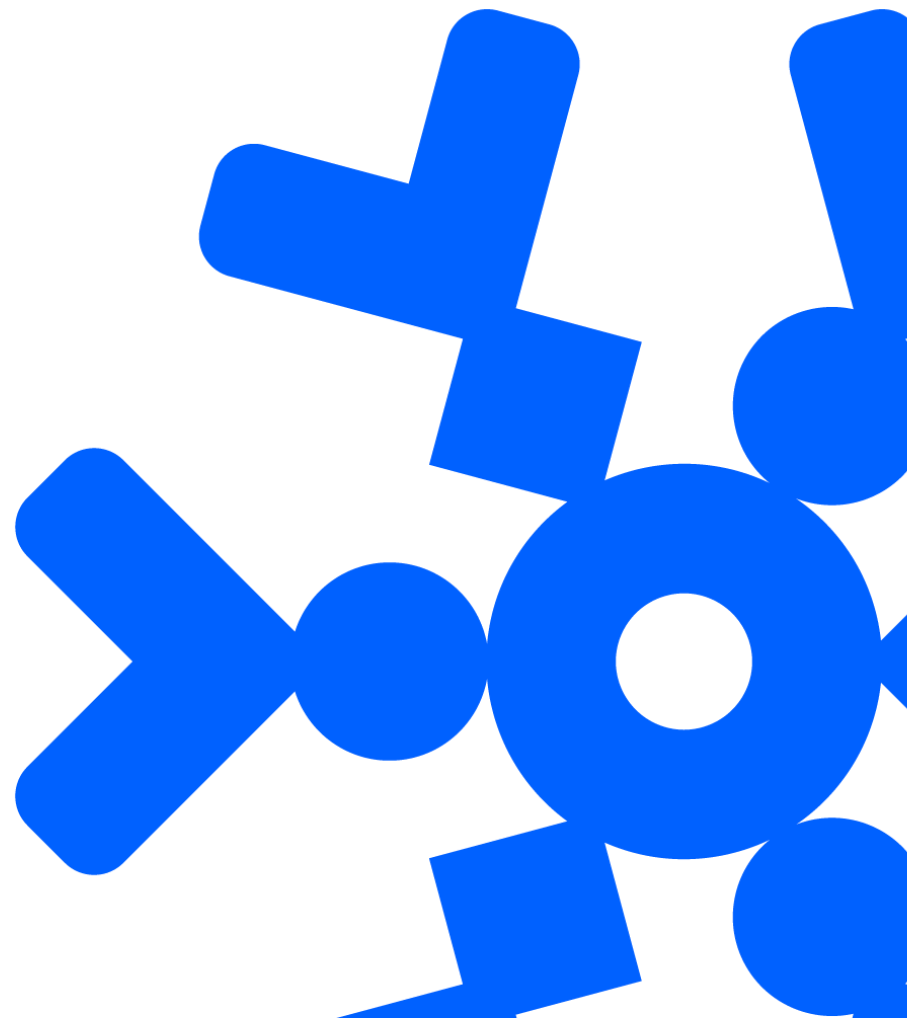



Norges Skiforbund

Rekruttering



Rekrutterings-avdelingen

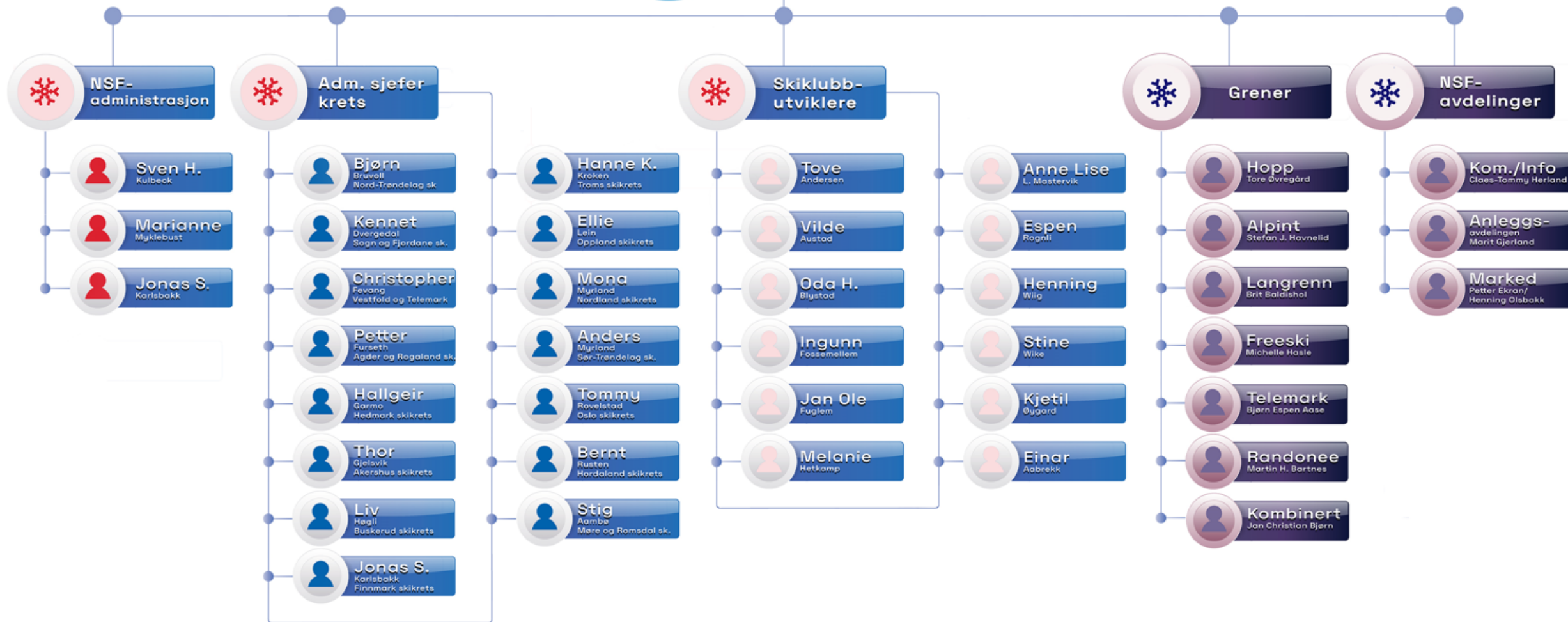

Grener + Skiklubbbutviklere = SANT

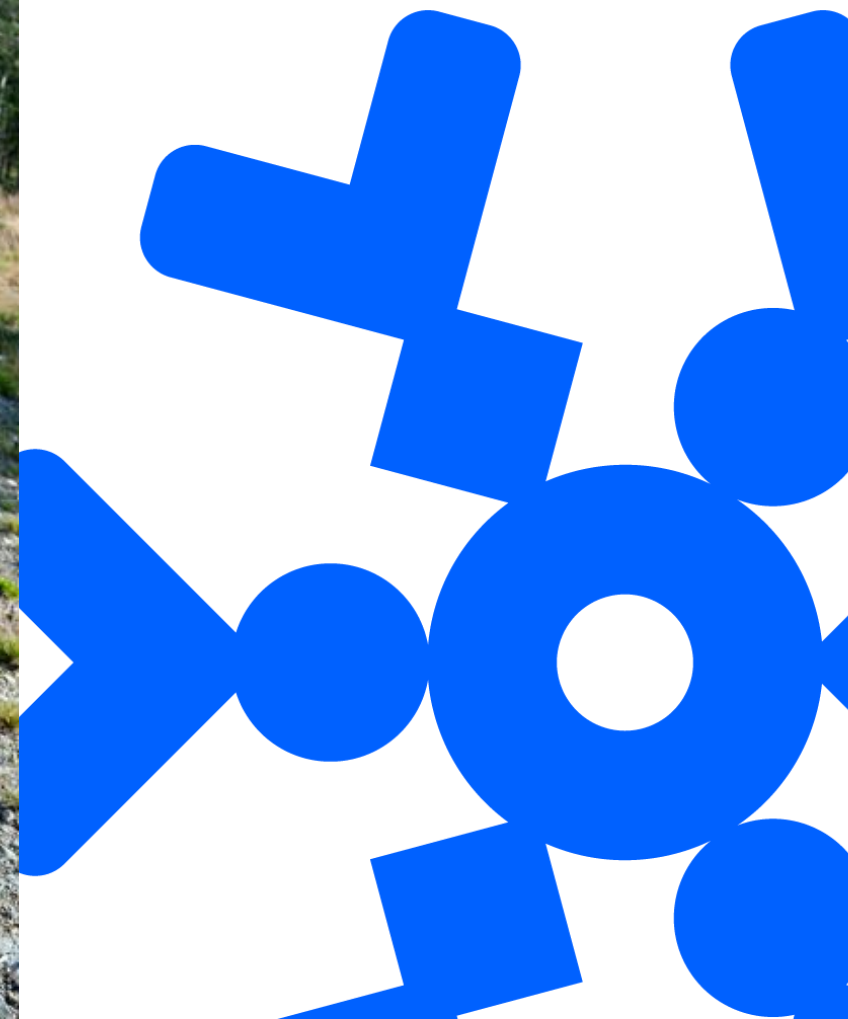

Våre skiklubb utviklere (8,8 årsverk)

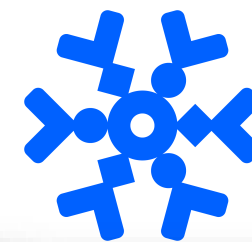

Krets	Skiklubb utvikler	8,8 årsverk	E-post
Finnmark og Troms	Vegard Øye	100 %	vegard.oie@skiforbundet.no
Nordland	Stine Wike Emilie Strøm (vikar)	50 %	Stine.wike@skiforbundet.no emilie.strom@skiforbundet.no
Nord-Trøndelag	Vilde Austad	50 %	Vilde.austad@skiforbundet.no
Sør-Trøndelag	Ketil Øygard	100 %	kjetil.oygard@skiforbundet.no
Møre og Romsdal	Jan Ole Fuglem	50 %	Janole.fuglem@skiforbundet.no
Sogn og Fjordane	Melanie Hetkamp	50 %	Melanie.hetkamp@skiforbundet.no
Hordaland	Anne Lise Leiren Mastervik	50 %	Anneliseleiren.mastervik@skiforbundet.no
Agder og Rogaland	Henning Wiig	50 %	Henning.wiig@skiforbundet.no
Buskerud/Vestfold og Telemark	Einar Aabrekk	100 %	Einar.aabrekk@skiforbundet.no
Akershus og Østfold	Ingunn Fossmellem	100 %	Ingunn.fossmellem@skiforbundet.no
Oslo	Tove Andersen	80 %	Tove.andersen@skiforbundet.no
Hedmark og Oppland + NSF	Oda Hovelstad Blystad	100 %	odahovelstuen.blystad@skiforbundet.no

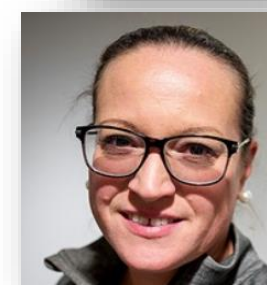
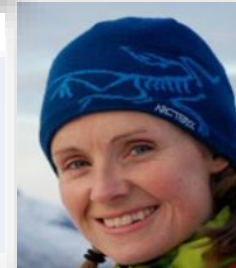



OVERSIKT

REKRUTTERINGSTILTAK I SKIKLUBB



Kompetanse, tiltak, aktivitet og verktøy

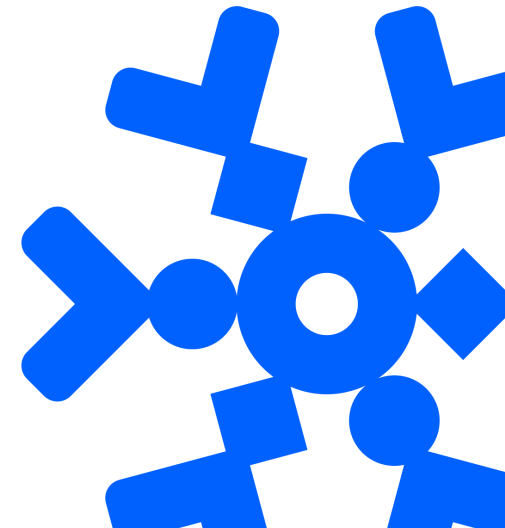

Norges Skiforbund Langrenn

Magnor UL langrenn

KLUBBEN VÅR

Her finner du alt du trenger av informasjon for å være et aktivt medlem i klubben vår

Norges Skiforbund Freeski

KLUBBEN VÅR

Her finner du alt du trenger av informasjon for å være et aktivt medlem i klubben vår

Webinar om rekruttering

MANDAG 11. DESEMBER KL. 20.00-21.00

Klubbguiden, Ukas økt, Skisprell, Telenorkarusellen, inspirasjonskveld og aktivitetsbank

Barnetrener en langrenn

Klubb utvikling NSF

Den gode skiklubben

Klubbbesøk

- Workshop rekruttering
- Sportslig/aktivitet
- Anlegg
- Arrangement
- Workshop Frivillige
- Kompetanse
- NIF / idrettskrets / NSF

Rulleskiskolen

Norges Skiforbund Langrenn

Barnetrener en hopp

Norges Skiforbund

ØKT BANK

AKTIVITETER PÅ BARMARK

Forslag til aktiviteter under barmarksøkt

Norges Skiforbund

ØKT BANK

AKTIVITETER PÅ ROLLERBLADES OG RULLESKI

Norges Skiforbund

ØKT BANK

AKTIVITETER PÅ SNØ

Forslag til aktiviteter på snø

INTRODUKSJONSKURS BARN ALPINT

Norges Skiforbund Alpint

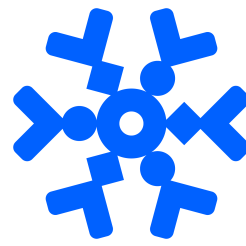

"Klubb-utviklingstrappa"





OVERSIKT 2024

REKRUTTERINGSTILTAK MELLOM
REKRUTTERINGSAVDELINGEN,
GRENER OG FELLESFUNKSJONER

Utviklingsprosjekter SUM – Felles

Skisprell / rullesprell	Telenor karusellen	Rando rekrutt	Rekruttering Telemark	Barnas MINI VM - Trondheim	Større aktivitets-utstyr	Sparebankstiftelsen DNB Rekrutterende anlegg	Finansiering rekruttering
Mål og formål							
Tilrettelegge arenaen eller anlegget for motiverende og sosial skiaktivitet i EKSISTERENDE eller NYE ARENAER/ OMRÅDER i nærhet til der folk bor! <u>Mer rekruttering og medlemskap</u>	Skape et samarbeid gjennom alle ledd i organisasjonen, som resulterer i at flest mulig klubber og målgrupper nås gjennom et morsomt og utviklende arrangement, og en intensiv rekrutteringsinnsats	Ressurspersoner i randonee miljøet og skiklubb utviklerne skal til å stimulere til etablering av nye randonee miljøer og videreutvikling av eksisterende klubbmiljøer.	Få skileiken tilbake gjennom telemarksvingen Skape levende lokalsamfunn, flere barn og unge på ski. Mestring og identitet. Lek før konkurranse. Fjerne økonomiske barrierer	Koordinere og gjennomføre barnas mini VM turne rundt om i landet	Dele ut 140 aktivitetspakker med større aktivitetsutstyr som orgeltramp og hopp fra Lierplast til klubber over hele landet	Tildele midler til å bygge ut 7 rekrutterende anlegg i allerede eksisterende anlegg i kretsene, Hedmark, Oppland, Akershus, Østfold, Oslo, Vestfold / Telemark og Buskerud	Innhente 5-10 mnok per år over 3-5 år for drift av rekrutteringsarbeid i forbundet.
Organisering							
Prosjektleder: Marit Gjerland	Prosjektleder: Erika Tøsse	Prosjektleder: Martin Bartnes	Prosjektleder: Bjørn Espen Aase	Prosjektleder: Live Spilker / Jonas	Prosjektleder: Marianne / Ingunn F	Prosjektleder: Marianne Myklebust	Prosjektleder: Sven Håkon Kulbeck
Prosjektgruppe: Stig Aambø, Sven Håkon, Marianne M, Sigrid Snuggerud, Tore Ø, Stefan H, Brit B, Michelle, Jan Christian, Martin, Bjørn Espen, Melanie, Einar Aa, Hanne K, Claes Tommy	Prosjektgruppe: Sven Håkon, Jonas K, Tommy R, Benta L, Tonje, Stefan, Melanie, Anne Lise, Stine	Prosjektgruppe: Sven Håkon, Marianne M, Stig Aa, Marit G, Claes Tommy, Vegard Øie, Espen R, Vilde, Kjetil (NY SKU)	Prosjektgruppe: Tommy R, Sven Håkon, Ellie, Einar Aa, Marit G	Prosjektgruppe: SKU krets	Prosjektgruppe: Einar Aa, Tove A	Prosjektgruppe: Marit G	Prosjektgruppe: Espen G, Henning O, Ola K, Marit G, Marianne M,

Utviklingsprosjekter SUM – Felles - NYE

Stikk ut	Hopp skole	Alpint utviklingsarbeid		Web - rekruttering	Ski i skolen/barnehage		Nye trender – ungdoms arrangement
		Foreldrekurs alpint	«Barnas MINI VM» - Narvik		Kompetanseheving	Skiskole	
Mål og formål							
Aktiv livet ut i et folkehelse perspektiv	Å gi nye foreldre en enkel opplæring i å kunne bistå grunntrening for barn	Utvikle et foreldrekurs på 4 timer som gir en innføring i grunnleggende trening for barn	Aktivitets turne i forbindelse med VM Narvik	Utvikle rekrutterings siden på skiforbudnet.no til å være den ledende siden å gå inn på når man lurert på noe om rekruttering og bredde	Jobbe for å implementere ski i skolen i læreplanen Jobbe for å få kurset lærere, SFO ansatte og barnehage lærere i hvordan tilrettelegge for skiglede	Utvikle et konsept over 5 ganger som kan brukes av lærere, SFO ansatte og barnehage lærere til i ski i skolen / barnehagen	Utvikle nye arrangementsformer ungdom Jobbe videre med «D cross» «Best av tre» gå cross tre ganger og se om forbedre tiden din. U tid-takersystem som håndtere dette for k
Organisering							
Prosjektleder:	Prosjektleder:	Prosjektleder:	Prosjektleder:	Prosjektleder:	Prosjektleder:	Prosjektleder:	Prosjektleder:
Stig	Tore	Einar W	Jonas	Jonas + alpint	Marianne M	Espen	Jan Ole
Prosjektgruppe:	Prosjektgruppe:	Prosjektgruppe:	Prosjektgruppe:	Prosjektgruppe:	Prosjektgruppe:	Prosjektgruppe:	Prosjektgruppe:
Jan Ole, Espen, Kjetil, Sven Håkon	Jan Ole, Tove, Oda	Melanie, Tove, Ingunn, Kasper	SKU krets	Claes Tommy, Thor, Vilde, Stine	Ingunn, Anne Lise, Kjetil + gren	Henning, Stine, Oda, Brit	Brit, Kjetil



Utviklingsprosjekter SUM – Interne

Ukas økt	Rekrutteringsklubb		Rulleski		Aktivitetsbank		
	Klubbutvikling	Klubbguiden	Rulleskiskole	Rulleskikarusell	Hefter – gren - uavhengig	Alpint	Digital
Mål og Formål							
Gi klubbtrenerere i alle grener tips til økter, med både film og øktbeskrivelse de kan printe.	Utvikle en klubb utviklings program for rekrutterings- klubben i NSF, med korte temakvelder man kan «shoppe» etter behov	Lage et digitalt hjelpemiddel for klubbene som inneholder «alt du trenger av informasjon for å være et aktivt medlem i klubben vår» Utvikle en «Klubben Vår» digital håndbok for klubbene (Langrenn)	5 aktivitets-kvelder for nybegynnere på rulleski	Karusell som er tenkt som en kontinuitet av rulleskiskolen	Utvikle enkle aktivitet banker i PDF	Utvikle øktplaner i alpint for foreldretreneren	Utvikle en digital aktivitetsbank på tvers av alle grener
Organisering							
Prosjektleder: Jan Ole	Prosjektleder: Tove	Prosjektleder: Ingunn	Prosjektleder: Henning	Prosjektleder: Henning	Prosjektleder: Ingunn	Prosjektleder: Melanie	Prosjektleder: Espen
Prosjektgruppe: Tove, Ingunn, Pål, Jonas, Gren	Prosjektgruppe: Ingunn, Einar, Gren	Prosjektgruppe: Melanie, Jonas, Oda (ny SKU), Gren	Prosjektgruppe: Einar, Brit, Pål, Jonas	Prosjektgruppe: Espen, Einar, Brit, Pål	Prosjektgruppe: Vilde, Tove, Einar, Espen, Jonas	Prosjektgruppe: Anne Lise, Stine, Espen	Prosjektgruppe: Ingunn, Jonas, SINTEF nord, Tromsø idr råd

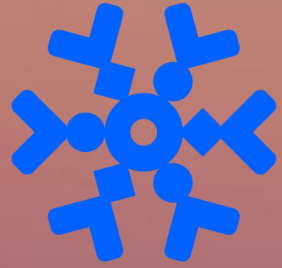

Norges
Skiforbund

GJENNOMFØRTE TILTAK
01.01-01.05.2024



OVERSIKT GJENNOMFØRTE TILTAK 01.05.24

SKIKLUBBUTVIKLERTILTAK 2024

Etter 01.01.2024

OVERSIKT



Norges
Skiforbund

	Skisprell	Telenorkarusell	Barnas mini-VM	Crossrenn	Inspirasjonskveld	Klubbbesøk	Anlegg	Kurs	Skisprellutstyr/- henger uflånt til klubb	Para	Nettverksmøter	Kretsmøter (styre, gren, kontor)	Ukas Økt	Opplæring NSF Gren	Nærmiljøprosjekte r	Kretssamlinger	Annet	TOTAL SUM TILTAK	GREN	OMRÅDE	Antall voksne (18 ->)	Antall barn/ungdom (0 - 18 år)	Merknad
1	MARIANNE	22	3	5	5	1	3	4	2	6	0	0	1	0	0	3	0	10		Hedmark Oppland	453	4155	
2	STINE	28	0	0	1	1	2	0	1	0	3	0	0	0	0	0	0	4		Nordland	550	1069	
3	TOVE	16	0	0	0	0	4	8	5	0	5	0	8	0	0	3	1	25		Oslo	633	1560	
4	MELANIE	19	2	1	3	0	0	1	0	1	1	16	0	2	0	1	36		Sogn og Fjordane	1044	2191		
5	EINAR	6	2	0	0	3	1	5	2	13	5	4	2	0	5	1	0	8		Telemark og Vestfold og Buskerud	656	1347	
6	ANNE LISE	10	3	1	1	3	0	7	3	0	0	2	8	0	2	2	0	14		Hordaland	742	1374	
7	ESPEN	19	1	2	2	3	1	12	5	0	1	0	1	2	0	0	1	7		Troms og Finnmark	1301	3305	
8	INGUNN	17	1	4	2	4	0	1	7	4	6	2	11	0	0	0	2	13		Akershus og Østfold	706	2312	
9	VILDE	2	1	3	0	2	2	0	4	0	2	3	10	1	0	0	1	4		Nord-Trøndelag	718	582	
10	JAN OLE	10	1	2	2	4	0	0	0	5	2	0	0	0	0	0	1	0		Møre og Romsdal	688	1288	
11	INGRID	5	0	5	8	9	6	1	7	4	3	6	3	0	0	0	0	2		Sør-Trøndelag	1510	1854	
12	HENNING	11	2	4	1	0	16	0	4	1	0	7	28	0	2	0	0	9		Agder og Rogaland	1351	901	
	SUM:	165	16	27	25	30	35	39	40	34	28	25	88	3	11	9	7	132	714		10352	21938	32290

Tiltak fordelt på krets 01.01.24-01.05.24



Tiltak fordelt på kretser	Skisprell	Telenorkarusell	Barnas mini-VM	Crossrenn	Inspirasjonskveld	Klubb besøk	Anlegg	Kurs	Skisprellutstyr/-henger utlånt til klubb	Para	Nettverksmøter	Kretsmøter (styre, gren, kontor)	Ukas Økt	Opplæring NSF Gren	Nærmiljøprosjekter	Kretssamlinger	Annet	ANTALL voksne	Antall barn/ ungdom
Hedmark	4	1	1	2	1	3	0	0	3	0	0	0	0	0	2	0	3	122	732
NSF	8	0	0	0	0	0	1	2	0	11	1	4	0	2	0	0	22	872	549
Oppland	20	2	4	3	0	0	3	1	3	0	0	1	0	0	1	0	4	278	3443
Oslo	14	0	0	0	0	3	7	5	1	3	0	5	0	0	3	1	6	431	1441
Nordland	29	0	0	1	1	2	0	1	0	3	0	0	0	0	0	0	4	680	1243
Sogn og Fjordane	19	2	1	3	0	0	1	0	1	1	1	16	0	2	0	1	30	1044	2191
Hordaland	10	1	1	1	3	0	7	3	0	0	2	8	0	2	2	0	14	730	1294
Troms	10	0	1	1	1	1	6	2	0	1	0	0	2	5	0	0	2	809	1914
Finnmark	9	1	1	1	2	0	6	3	0	0	0	1	0	0	0	1	5	551	1391
Buskerud	0	2	0	0	2	0	0	1	7	0	3	0	0	0	0	0	5	108	299
Vestfold og Telemark	2	2	0	0	2	1	4	1	6	1	0	2	0	0	1	0	2	269	898
Akershus	11	1	2	1	4	0	1	7	3	2	2	4	0	0	0	2	7	404	1517
Østfold	4	0	2	1	0	0	0	0	0	0	0	3	0	0	0	0	0	72	655
Møre og Romsdal	10	1	2	2	4	0	0	0	5	0	0	0	0	0	0	1	0	628	1228
Agder og Rogaland	10	2	4	1	0	17	0	2	1	0	6	27	0	0	0	0	9	1217	906
Sør-Trøndelag	5	0	5	8	9	6	2	7	4	3	6	3	0	0	0	0	2	1513	1854
Nord-Trøndelag	2	1	3	0	2	2	0	4	0	2	3	10	1	0	0	1	4	718	582
Totalsum	167	16	27	25	31	35	38	39	34	27	24	84	3	11	9	7	119	10446	22137



Skiglede i hoppanlegget





Norges
Skiforbund

PLANER FREMOVER

Vårt hovedmål er å bistå klubbene slik at de blir bedre på rekrutteringsarbeid.
Hva er de største utfordringene



Hovedmålet for sesongen 2024/2025 er å styrke klubbens rekrutteringsarbeid

- Virkemidler og tiltak for å oppnå hovedmålet
 - Forankre tiltak i kretsens styre og grenkomiteer
 - Benytte verktøykassa aktivt i møte med klubbene
 - Skisprell/Telenor karusell
 - Ski/rulleski skole
 - Klubb guide
 - Trenerkurs (grasrot trenerkurs/trener 1)
 - Klubbkveld
 - Inspirasjonskveld
 - Utviklingstrappa
- Den enkelte krets sin særegenhet og den enkelte skiklubb utviklers personlige egenskaper vil påvirke hvilke tiltak som vil bli prioritert lokalt



Norges
Skiforbund



Spørsmål og innspill